LiguriaHomes Casamare Bordighera
Via Vittorio Emanuele 96 - 18012 Bordighera (IM)
+39 0184 264764

Квартира в продажа в Bordighera

€ 600.000

Код объекта 3T80



78 м2 | Ванных комнат: 2 | Комнаты: 2 | Общее количество комнат: 3

Продажа новой недвижимости/новостроек/новостроев на побережье в Италии, Лигурия, Бордигера.

Одна из наибоее престижных, резиденциальных локаций уютного и элитного курортного городка Бордигера, расположенного рядом с Княжеством Монако и Лазурным Берегом Франции, продается новая недвижимость/новострой - "Бая Сарацинов", трехкомнатная квартира в нескольких минутах от всей городской инфраструктуры: магазины, рестораны, бары и кафе, а также, пляжей, в Италии, Западная Лигурия.

Эта новая трехкомнатная квартира в продаже рядом с морем и пляжами в Бордигере, регион Лигуия, Италия, состоит из: прихожей, гостиной со встроенной кухней, 2 спален, 2 ванных комнаты, а также, крытой террасы с живпоисным видом на Лигурийское море, Южные Альпы и город.
При строительство жилого комлпекса используются наиболее современные строительные материалы, окна, а также, солнечные панелли, что, вкупе, позволит квартире иметь самый высокий класс энергопотребления.

Выгодная инвестиция в новую и доходную (для тех, кто рассматривает последующую аренду) недвижимость у моря и пляжей на побережье Италии.

Сертификаты

Класс энергоэффективности: A4

Характеристики

кв.м.: 78 м2	Комнаты: 2
Ванных комнат: 2	Общее количество комнат: 3
Этаж: 1	Автономное отопление: Автономный
Лифт: Да	Терраса: Есть, 11 м2
Гараж: Одно машиноместо	Кондиционер
вид на море	Расстояние от моря : 100 mt

Поблизости

Велосипедные дорожки	Траспорт
Кафе	









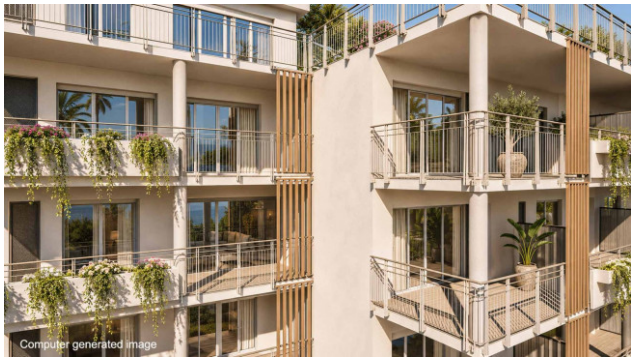

LiguriaHomes Casamare Bordighera
Via Vittorio Emanuele 96 - Bordighera (IM) - +39 0184 264764
bordighera@casamare.net - https://www.liguriahomes.com/ru
ИНН 01056840083