LiguriaHomes Casamare Bordighera
Via Vittorio Emanuele 96 - 18012 Bordighera (IM)
+39 0184 264764

Appartement à vendre à Bordighera
€ 600.000
Réf. 3T80



78 m2 | Salle(s) de bain: 2 | Chambre(s): 2 | Nombre de pièces: 3

À Baia Saraceni, appartement de trois pièces neuf à vendre à Bordighera avec une grande terrasse et une vue sur la mer.

Dans le prestigieux complexe résidentiel « Baia dei Saraceni » en cours de construction à Bordighera, vente d'un appartement lumineux de trois pièces avec une grande terrasse couverte et une vue imprenable sur la mer, à quelques pas du centre historique et des plages.

L'appartement D1, situé au premier étage, se distingue par ses pièces au style contemporain et par la continuité entre les espaces intérieurs et la terrasse panoramique. L'espace de vie avec cuisine ouverte offre un cadre accueillant et fonctionnel, mis en valeur par la grande baie vitrée qui s'ouvre sur l'extérieur. La partie nuit comprend deux chambres et deux salles de bains, avec un agencement pensé pour garantir intimité et confort au quotidien comme pendant les séjours de vacances.
La terrasse couverte de 11 m² constitue l'un des atouts majeurs de ce bien immobilier, offrant un espace où se détendre, déjeuner en plein air en toute intimité et profiter de la vue sur la mer de Bordighera.

Le complexe « Baia dei Saraceni » est un ensemble immobilier de 26 appartements à l'architecture contemporaine. Il est doté d'un box de garage et d'un service de conciergerie. Il est situé Via Charles Garnier, à proximité de Bordighera Alta, accessible à pied en 5 minutes, et de l'historique Villa Garnier. Il est entouré d'un parc privé à la végétation

méditerranéenne qui embellit l'ensemble du cadre.
Il est encore possible à l'heure actuelle de personnaliser les revêtements intérieurs.

Grâce à son emplacement sur la Riviera dei Fiori, à proximité de la Côte d'Azur et de la Principauté de Monaco, cet appartement à vendre à Bordighera constitue une solution intéressante pour ceux qui recherchent une résidence moderne avec vue sur la mer, de vastes espaces extérieurs et un emplacement idéal pour profiter de la Riviera ligure en toute saison.

Attestations

Classe énergétique: A4

Caractéristiques

Surface m2: 78 m2	Chambre(s): 2
Salle(s) de bain: 2	Nombre de pièces: 3
Étage: 1	Chauffage: Individuel
Ascenseur: Oui	Terrasse: Présent, 11 m2
Box: Singulier	Climatisation
Vue sur mer	Distance de la mer : 100 mt

Proche de

Piste cyclable	Transport public
Café / Restaurant	









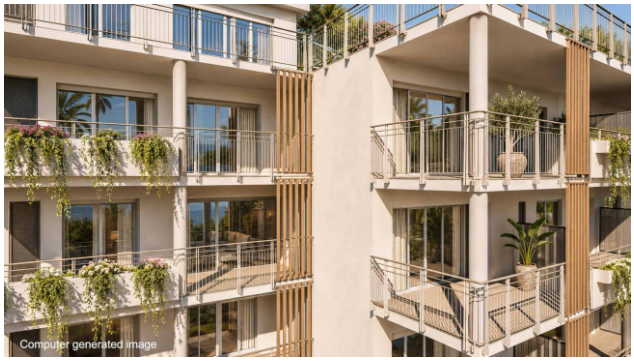

LiguriaHomes Casamare Bordighera
Via Vittorio Emanuele 96 - Bordighera (IM) - +39 0184 264764
bordighera@casamare.net - https://www.liguriahomes.com/fr
TVA 01056840083