LiguriaHomes Casamare Bordighera
Via Vittorio Emanuele 96 - 18012 Bordighera (IM)
+39 0184 264764

Wohnungen zum kaufen in Bordighera
€ 600.000
ID 3T80



78 qm | Badezimmer: 2 | Schlafzimmer: 2 | Räume: 3

Baia Saraceni, neu gebaute 3-Zimmer-Wohnung in Bordighera mit großer Terrasse und Meerblick zu verkaufen.

In der prestigeträchtigen, derzeit im Bau befindlichen Wohnanlage „Baia dei Saraceni“ in Bordighera steht eine helle 3-Zimmer-Wohnung mit großer überdachter Terrasse und uneingeschränktem Meerblick zum Verkauf. In nur wenigen Schritten erreicht man von hier die Altstadt und die Strände.

Die Wohnung D1 im ersten Stock zeichnet sich durch ihre moderne Gestaltung und die Verbindung zwischen den Innenräumen und der Panoramaterrasse aus. Der Wohnbereich mit offener Küche bietet eine gemütliche Atmosphäre mit schönem Ausblick, dank der großen Fenster. Der Schlafbereich umfasst zwei Schlafzimmer und zwei Badezimmer, deren Anordnung so konzipiert ist, dass sowohl im Alltag als auch während des Urlaubs Privatsphäre und Komfort gewährleistet sind.
Die überdachte Terrasse 11 qm große Terrasse mit Meerblick lädt zum Verweilen und Entspannen ein.

„Baia dei Saraceni“ ist eine neue Wohnanlage mit 26 Wohnungen, Garagenplätzen und einem Concierge-Service. Sie befindet sich in der Via Charles Garnier, in der Nähe von Bordighera Alta, das in 5 Minuten zu Fuß erreichbar ist, sowie der historischen Villa Garnier, umgeben von einem privaten Park mit mediterraner Vegetation, der das gesamte Ambiente bereichert.

Derzeit ist es noch möglich, die Innenausstattung individuell zu gestalten.

Dank ihrer Lage an der Riviera dei Fiori, unweit der Côte d'Azur und des Fürstentums Monaco, stellt diese neue, zum Verkauf stehende Wohnung in Bordighera eine interessante Lösung für alle dar, die sich einen modernen Wohnsitz mit Meerblick, großzügigen Außenbereichen und einer günstigen Lage wünschen, um die ligurische Riviera zu jeder Jahreszeit genießen zu können.

Zertifizierung

Energieausweis: A4

Eckdaten

Bruttofläche: 78 qm	Schlafzimmer: 2
Badezimmer: 2	Räume: 3
Etage: 1	Heizungsart: Autonom
Personenaufzug: Ja	Terrasse: ja, 11 qm
Garage: Einzelgarage	Klimaanlage
Meerblick	Entfernung zum Meer : 100 mt

Umkreis

Radfahrbahn	Öffentliche Verkehrsmittel
Bar	









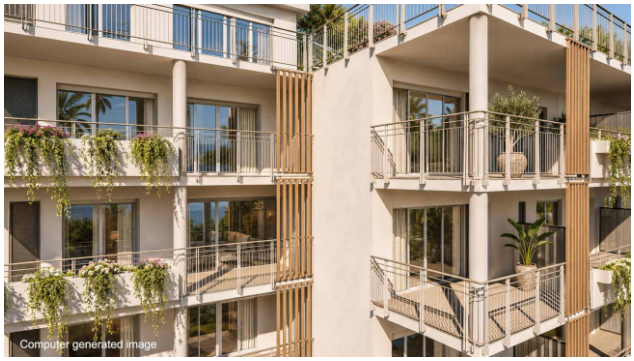

LiguriaHomes Casamare Bordighera
Via Vittorio Emanuele 96 - Bordighera (IM) - +39 0184 264764
bordighera@casamare.net - https://www.liguriahomes.com/de
UID Nummer 01056840083