LiguriaHomes Casamare Sanremo
Via Matteotti 143 - 18038 Sanremo (IM)
+39 0184 574262

Wohnungen zum kaufen in Sanremo
€ 695.000
ID 2T60



113 qm | Badezimmer: 2 | Schlafzimmer: 2 | Räume: 5

San Remo tolle Panorama Wohnung Ligurien am Meer zum Verkauf mit privatem Garten.

VISTAMAR ist eine neue Wohnanlage mit Meerblick an der italienischen Riviera in Sanremo.

Diese exklusiven Appartements Ligurien der Wohnanlage VISTAMAR in Sanremo begeistern in einer einzigartigen und privilegierten Lage. Alle Annehmlichkeiten wie z.B. der Radweg, das Meer und die Strände etc. befinden sich von dieser stilvollen Wohngegend nur wenige Schritte entfernt. Das Gebäude erstreckt sich über vier Stockwerke und wurde von einem Luxusbauunternehmen der Spitzenklasse auf höchstem Niveau errichtet. Das hohe Maß an Komfort und Luxus wird Sie begeistern. Eine Tiefgarage und ein geräumiger Keller runden das exklusive Angebot ab.

Dieses absolute Unikat wurde mit viel Bedacht und Sorgfalt in modernem Design errichtet. Hochwertige und durchdachte Materialien sorgen für visuelle Präzision und sinnliche Optik. Die Transparenz der Architektur mit ihren großen Glasfronten erlauben einen fließenden Übergang zwischen Wohnraum und Natur. Erholung pur auf den einladenden Terrassen mit schönem Blick auf das ligurische Meer sind gegeben.

Zertifizierung

Energieausweis: A2

EP glnr: 83.40 kwh/□

Eckdaten

Bruttofläche: 113 qm	Schlafzimmer: 2
Badezimmer: 2	Räume: 5
Etage: 1	Heizungsart: Autonom
Personenaufzug: Ja	Terrasse: ja
Garten: Eigenem Garten, 43 qm	Garage: Einzelgarage
Abstellraum	Keller
Klimatisierter Bereich	Meerblick
Entfernung zum Meer : 50 mt	

Umkreis

Fitnessstudios	Tennisplätze
Radfahrbahn	Bahnhof
Öffentliche Verkehrsmittel	Bar / Restaurant
Postämter	





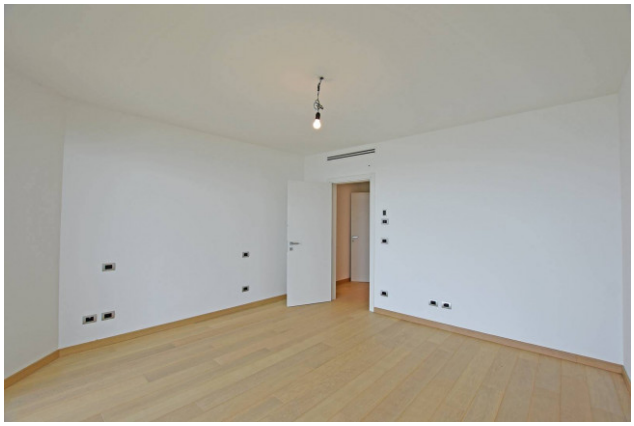











LiguriaHomes Casamare Sanremo
Via Matteotti 143 - Sanremo (IM) - +39 0184 574262
sanremo@casamare.net - https://www.liguriahomes.com/de
UID Nummer 01056840083