LiguriaHomes Casamare Imperia
Piazza De Amicis 15 - 18100 Imperia (IM)
+39 0183 299142

Villen/Häuser zum kaufen in Imperia
€ 980.000
ID 6V01



360 qm | Badezimmer: 5 | Schlafzimmer: 7 | Räume: 18

Villa Italien mit großem Pool und Meerblick zum Verkauf in Imperia.

Diese zum Verkauf stehende Villa Italien in Imperia befindet sich an einem der faszinierendsten Orte der westlichen ligurischen Riviera. Sie stellt eine preiswerte Gelegenheit für diejenigen dar, die eine ertragsstarke Mietinvestition oder eine prestigeträchtige Residenz suchen. Derzeit ist die Villa Italien in verschiedene Wohnungen unterteilt und bietet zahlreiche Möglichkeiten zur touristischen oder privaten Vermietung. Die Immobilie lässt sich jedoch problemlos zu einer prächtigen Einzelresidenz umgestalten.

Das Anwesen mit Swimmingpool in Imperia - eingebettet in eine unberührte Natur mit freiem Blick über die Hügel bis zum Meer - liegt nur 10 Minuten vom Meer entfernt. Der schöne Aussenbereich überzeugt mit großen Terrassen, einem gepflegten Garten und einem großen
14 x 6 Meter Pool und lädt zum Verweilen und Entspannen ein.

Das umliegende, große und gepflegte Grundstück garantiert eine Oase der Ruhe und Privatsphäre. Diese außergewöhnliche Villa Italien zum Verkauf in Imperia mit Swimmingpool ist ein authentisches Juwel im Herzen der ligurischen Riviera. Ein imposanter Eingang und das große Carport für 8 Autos rundet das Anwesen ab.

Imperia, eine faszinierende Stadt voller Geschichte, bietet eine perfekte Kombination aus Tradition und Moderne. Die goldenen Sandstrände und das kristallklare Meer, zusammen mit einem ganzjährig milden Klima, machen sie zu einem idealen Reiseziel für Liebhaber des Dolce Vita an der Blumenriviera. Das historische Zentrum von Porto Maurizio, mit seinen charakteristischen Gassen und historischen Gebäuden, bietet zusammen mit Oneglia, mit seinem lebhaften Markt und typischen Restaurants ein authentisches und faszinierendes Erlebnis.

Zertifizierung

Energieausweis: E

EP glnr: 87.01 kwh/□

Eckdaten

Bruttofläche: 360 qm	Schlafzimmer: 7
Badezimmer: 5	Räume: 18
Etage: Erdgeschoss	Heizungsart: Autonom
Parkplatz: Überdachter Parkplatz	Balkon: Ja
Terrasse: ja	Garten: Eigenem Garten
Abstellraum	Keller
Meerblick	Entfernung zum Meer : 5 Km
Schwimmbad	

















LiguriaHomes Casamare Imperia
Piazza De Amicis 15 - Imperia (IM) - +39 0183 299142
imperia@casamare.net - https://www.liguriahomes.com/de
UID Nummer 01056840083

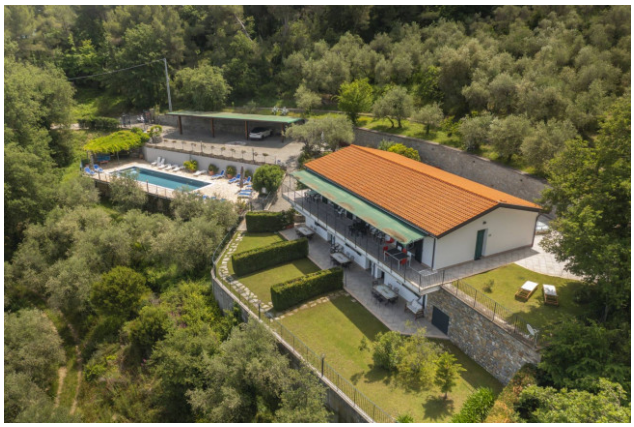







LiguriaHomes Casamare Imperia
Piazza De Amicis 15 - Imperia (IM) - +39 0183 299142
imperia@casamare.net - https://www.liguriahomes.com/de
UID Nummer 01056840083